ふれあいネットワーク

ふくし西

編集・発行　社会福祉法人名古屋市西区社会福祉協議会
〒451-0065 西区天神山町3番1号　電話(052)532-9076　FAX(052)532-9082

NO.44　発行　平成17年2月

地域福祉推進区民フォーラム・ボランティアのつどいを開催します

フォーラム仮テーマ

地域福祉と私たちのくらし

～住民のちからで支えあう地域コミュニティーづくり～

この催しは、ふだんの暮らしや地域社会が、地域のさまざまな福祉活動とどのように関わっているのかを広く知っていただくとともに、西区内で行われているさまざまなボランティア活動を知っていただくために開催するものです。

介護や子育て、お年よりや障害のある方の防災など、地域のなかでできることをいっしょに考えていきませんか。

■**日時**　平成17年２月12日(土)　午後１時30分～４時　■**場所**　西区役所講堂

第１部フォーラム

内容

地域福祉活動発表とテーマ討論

活動計画づくりに関わった人、活動を実践している人の体験発表と討議

コーディネーター　愛知県立大学　助教授　長谷川俊雄氏

第２部ボランティアのつどい

アトラクション

レッドベレーによる
ハーモニカ演奏

※入場無料、どなたでも参加できます。

「地域福祉活動計画」冊子をお配りします。
●会場内で計画書を、ご希望の方にお渡しします。

今後の予定

理事会・評議員会……３月23日
※上記会議は公開しています。(傍聴できます)

今回の内容

・地域福祉推進協議会の活動紹介・　P.2
・活動計画・　P.3
・共同募金委員会からのお知らせ・　P.4・5
・西区社会福祉協議会からのお知らせ・　P.6・7
・イベントのご案内・　P.8

お気軽にお問い合わせ下さい

西区社会福祉協議会　名古屋市西区天神山町3-1　丸正ビル2階
TEL532-9076　FAX532-9082
ホームページアドレス http://www.nishiku-shakyo.jp　Eメール nishiVC@nagoya-shakyo.or.jp

回覧

この広報誌は皆様の賛助会費でつくられています。

浮野学区

もちつき大会

去る12月５日（日）に浮野学区で恒例のもちつき大会が開催されました。当日は浮野小学校・平田住宅集会場・中沼西公園の３ヶ所に分かれ、にぎやかにもちつきが行われ、参加者につきたてのおもちや豚汁などがふるまわれました。晴天にも恵まれ、地域の小学生や高齢者も新年の訪れを一足早く感じながら楽しそうに参加し、大いに盛り上がりました。

地域福祉推進協議会とは…小学校区ごとに地域の各種団体（区政協力委員会・民生委員児童委員協議会・女性会など）で構成する組織で、地域住民を主体に地域ぐるみの福祉活動を行い、住民の福祉増進を図ることを目的としています。

平成16年度賛助会員を引き続き大募集しています!!

【賛助会員】

賛助会員制度とは、区民の皆様に賛助会員になっていただき、その会費を活用して西区の福祉のまちづくりの実現をめざして様々な福祉サービスを実施するものです。引き続きどしどし皆様からのお申込みをお待ちしていますのでどうぞよろしくお願いいたします。

賛助会員の種類

個人　一口・　1,000円
法人　一口・10,000円

所得税・法人税法上の優遇措置について

賛助会費は所得税・法人税法上の寄付金控除（損金算入）を適用できます。

お申し込み・お問い合わせ先

お気軽にお問い合わせ下さい
西区社会福祉協議会
ＴＥＬ 052－532－9076
ＦＡＸ 052－532－9082

西区社会福祉協議会へのご寄附ありがとうございました

¥3,415,345

内訳：個人　6件
　　法人・団体　19件

（平成16年11月末日現在）

寄付者一覧

団体：名古屋ヤクルト販売株式会社・名古屋本丸ライオンズクラブ・名古屋金城ライオンズクラブ
全愛知建設組合西支部・比良学区地域福祉推進協議会・庄内学区地域福祉推進協議会
郵政弘済会東海地方本部・ボランティアグループ双葉会・名古屋市西区遊技場防犯組合
中京自動車学校・名古屋ウェストライオンズクラブ・㈱浦野設計・イオン㈱ジャスコワンダーシティ

個人：犬飼　信康・林　芳子はじめ有志一同　（敬称略）

催し物やチャリティーバザー等の収益金、お祝い事のお返しや香典返しの一部を西区の地域福祉推進のために役立ててみませんか。お問い合わせは、西区社会福祉協議会まで

すすめています!! 活動計画

16年度の実施状況を報告します

16年５月に策定しました「地域福祉活動計画」で予定している20の実施項目で、今年度に予定したもののうち、16年12月までに実施したことを報告します。（一部予定のものも含みます）

❶ 在宅サービスセンター見学会（９月）
熱田、昭和区のセンターを見学

❷ ボランティアフェア（11月）
中央郵便局で区内ボランティアグループの協力により開催、下校途中の中高生も参加

❸ 防災ボランティア講座（11月）
地震が起きたときを想定した図上訓練を実施

❹ 親子福祉体験講座（８月）
施設、ボランティアの協力により67人参加

❺ ふれあいいきいきサロン
３ヶ所の新設を支援

❻ 子育て支援会議
子育て関係機関と情報交換（継続中）

❼ 介護事業者の支援
居宅介護支援事業者の研修会を支援

❽ 福祉用具フェア（11月）
障害者用の介護用品も展示

❾ 在宅介護出張相談
各種イベントに併せて実施

【１月～３月の予定】
○地域福祉推進協議会交流会
○ふれあいいきいきサロン経験交流会
○福祉体験学習交流会

興味・関心のある取り組みがありましたら、西区社会福祉協議会といっしょに考えたり、行動したりしてみませんか。
実施状況はインターネットのホームページにも掲載します。
２月12日に開催します「地域福祉推進区民フォーラム」でも報告します。

お詫びと訂正
先回の「ふくし西」No.43号の活動計画ページ（P3）に一部誤りがありました。
栄生学区　ふれあいサロンウォームハート友遊の参加対象者を
誤：「学区にお住まいの65歳以上の方」→正：「学区にお住まいのみなさん（子供～大人まで大歓迎！）」
と訂正をさせていただきます。みなさまどうも申し訳ありませんでした。

第56回赤い羽根共同募金協賛児童生徒作品コンクール結果発表!!

県共同募金会推薦作品

今年も区内の小中学校から力作が集まりました。受賞作は以下のとおりです。

書道の部

県審査三席

比良小３年　水野楓子さん

県審査二席

山田東中１年　中蔵美保子さん

名古屋市教育委員会賞

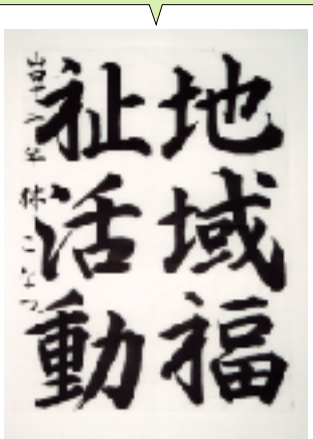

山田中２年　林こなつさん

山田小５年　冨成麻帆さん

山田小６年　永田彩帆さん

比良西小５年　赤穂愛さん

浄心中３年　水谷将之さん

ポスターの部

那古野小２年　加藤沙織さん

城西小５年
青山珠久さん

枇杷島小４年
水野沙羅さん

庄内小２年
近藤雅代さん

平田小１年　本部はる香さん

天神山中１年　福井倭古さん

天神山中２年　長谷川裕以さん

共同募金委員会からのお知らせ

優秀（西区長賞）

書道の部		ポスターの部	
江西小６年	安藤　冴さん	那古野小１年	山田有恭さん
南押切小４年	山口瑞穂さん	庄内小４年	石田義人さん
南押切小６年	永井保多瑠さん	庄内小５年	栗木俊哉さん
稲生小６年	田中孝典さん	中小田井小６年	山田千尋さん
山田小３年	村上　楓さん	天神山中２年	塚本早苗さん

優秀（西区共同募金委員会会長賞）

書道の部		ポスターの部	
上名古屋小４年	水谷真里佐さん	城西小１年	水谷菜々美さん
庄内小５年	長屋有里加さん	城西小５年	中野貴斗さん
平田小４年	磯村美貴さん	上名古屋小６年	犬飼隆太さん
比良西小６年	塚本　静さん	上名古屋小６年	鶴見沙耶伽さん
山田東中３年	水野彰子さん	比良西小６年	上野絵理香さん

赤い羽根共同募金にご協力ありがとうございました。

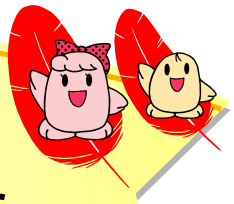

10月１日より12月31日まで行われました「赤い羽根共同募金」ですが、今年度も各方面の皆様より多くのご協力をいただくことができました。皆様からの善意のお金は、高齢者や障害者等のための福祉向上のために使わせていただきます。心よりお礼を申しあげますとともに、今後ともご支援・ご協力をよろしくお願いいたします。

名古屋市西区共同募金委員会　会長　蜂須賀　半　一

平成16年度共同募金実績中間報告

13,486,703円

（１月４日現在）

一　般　募　金：13,061,029円

歳末たすけあい：425,674円

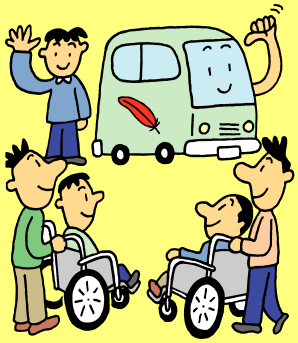

子育て支援に取りくみます！

地域福祉活動計画の実施事業のひとつとして、今年度より子育て支援事業に取り組んでいます。現在は子育てサークルへの見学、子育てに関わる関係機関との打合せなどを行っています。子育てに関するご意見お待ちしています。

11月22日稲生学区にある子育てサークル「ふれあい広場」に見学に行きました。

ふれあい広場の紹介です。

こんにちは、育児サークル「ふれあい広場」です。毎月第４月曜日の午前10時から12時まで西区稲生町にある『西ふれあい広場』（西区稲生町３－43）で未就園児を抱えるお母さんと子供達が集まって楽しい時間を過ごしています。

リトミックの先生をお招きして歌や踊りを楽しんだり、西警察、消防署の方に来て頂き子供の事故やケガの場合における対処の仕方などをお話して頂いたりしています。パトカーや救急車が来た時は子供より親のほうが喜んで写真を撮りました。最近では二人目の子供を連れての参加も増え、生後まもない赤ちゃんが畳の上で寝ていたりします。お時間のある方は、お散歩の途中に遊びに来て下さい。参加予約などはなく直接現地に来て下さい。会場費として毎回、100円必要です。

救急車に興味シンシン!?

救急車の前でハイ！チーズ★

サロンの場所探しています！

現在、子育て支援に取り組んでいます。

子育てサロンができるような場所を月1回程度貸してくれそうな所の情報を知っている方は教えてください。

よろしくお願いします。

電話：532－9076
FAX：532－9082
http://www.nishiku-shakyo.jp

地震対策できていますか？

65歳以上のひとり暮らし高齢者世帯を対象に、万一の地震に備え家具などを留具で固定する**「耐震留具取付サービス」**（無料）を引き続き実施しています。17年３月15日（火）までに下記までお申し込みください。

西区社会福祉協議会
電話532-9076
FAX532-9082
担当：鈴木

いきいきまつり開催しました。

11月1日・4日に榎・江西のコミュニティセンターで「いきいきクラブのおまつり」を開催しました。体操や簡単手芸、絵手紙などのコーナーや、普段の様子を写したパネル・作品の展示など盛りだくさんの催しに、たくさんの方にお越しいただき、大盛況に終えることができました。ご来場のみなさんありがとうございました。

いきいきクラブはおおむね65歳以上の方で、介護保険における「要支援」「要介護」の認定を受けていない方にご利用いただける巡回型のデイサービスです。みなさんお気軽にお問い合わせください。

- 月曜日 ・10:00～15:00 ・榎コミュニティセンター
- 火曜日 ・　〃　・ 比良コミュニティセンター
- 水曜日 ・　〃　・ 山田西地域センター
- 木曜日 ・　〃　・ 江西コミュニティセンター

みんなで体操　リフレッシュ！

絵手紙コーナーのようす　上手にできましたか？

ボランティア募集

いきいきクラブでは上記の日程で利用者の方と楽しみながら、活動のお手伝いをしていただける(特に月曜日の榎、火曜日の比良をお手伝いしてくれる方)ボランティアの募集をしています。詳しくは、下記までお問合せください。

お問合せ　社会福祉法人　西区社会福祉協議会　西区天神山町3番1号　TEL 532－9076　FAX 531－9082　担当　鈴木

地域の防災について考えませんか？

防災ボランティア講習会を開催しました。

11月4日（木）夜に西区生涯学習センターにおいて、「防災ボランティア講習会」を開催しました。非常利特定法人レスキューストックヤード・浦野愛事務局長と重度障害者活動センター友の家・戸水純江代表の講演と西区の地図を使って図上訓練という内容でしたが、23名の地域の参加者と地域の防災を考え、話し合う良い機会となりました。今後西区ではさらに地域の防災ネットワークを深めるために、「防災ボランティア勉強会」という形で話し合いの場を作りたいと思います。ご興味のある方は是非ご参加いただきますとともに、防災に関するご意見がありましたら、是非お寄せください。

西区役所からのご案内

男女平等参画フォーラム2005

男女協働の地域づくり

地域や家庭など、さまざまな場面において、男女がともにその能力と個性を発揮できる社会づくりについて一緒に考えてみませんか。

日時・場所

平成17年2月27日（日）　13:30～15:45

西区役所講堂　西区押切一丁目8－22（TEL523－4507）

定員：350名

主催：愛知市民教育ネット・西区役所・西区社会福祉協議会

※駐車場がございませんので、お車でのご来場はご遠慮下さい。

男女協働による地域づくりのキーワードを分かりやすくお話いただきます。

基調講演

大沢　勝 氏（日本福祉大学　総長）

テーマ「地域づくりの四つの縁」

パネルディスカッション

「男女協働の地域づくり」という視点から西区に在住または在勤の方、団体の代表者、施設の長など4名の方にディスカッションをしていただきます。

手話通訳 要約筆記も同時実施です。

◆コーディネーター

中川初枝 氏（愛知市民教育ネット　理事）

お問合わせ：名古屋市西区役所まちづくり推進部　TEL(052)532－4507

社会福祉協議会とは…法律(社会福祉法)に位置付けられた民間福祉団体であり、地域福祉の推進を図ることを目的に事業の企画及び実施、住民参加への援助・調査・普及・宣伝・連絡調整および助成などを行っています。

「ふくし西」についてのお問い合わせ
社会福祉法人　名古屋市西区社会福祉協議会　〒451-0065　名古屋市西区天神山町3番1号丸正ビル2F
TEL532-9076　FAX532-9082

再生紙（古紙配合率100%白色度82%）使用