

ふくし西

編集・発行 社会福祉法人名古屋市西区社会福祉協議会

NO.63

発行 平成23年10月

赤い羽根共同募金運動がはじまりました！ ～じぶんの町を良くするしくみ～

助け合いの精神で始まった共同募金は、その約70%が募金に協力いただいた市町村で使われる「じぶんの町を良くするしくみ」です。

西区でご協力いただいた募金は、西区内の地域福祉の推進に役立てられています。(2ページをご覧ください)
本年も皆様からのあたたかいご協力をお願いいたします。



10月3日、上小田井駅前で、地域の皆さんと名古屋文理短期大学の学生さんのご協力による街頭募金活動を行いました。



今回の内容

- ・じぶんの町を良くするしくみ P.1
- ・赤い羽根共同募金 P.2
- ・平成23年度ボランティア・NPO応援助成 P.2
- ・いきいき支援センターからのお知らせ P.3
- ・事務局だより P.4

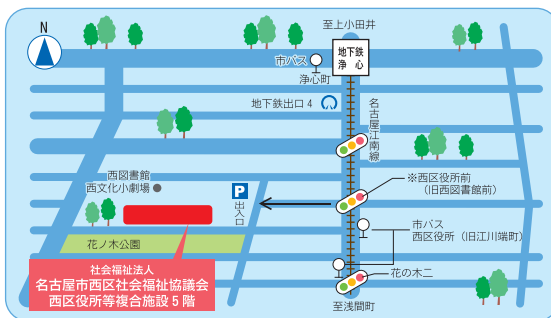

交通のご案内

地下鉄：
「浄心」駅 4番出口
南西へ150m

市バス：
「西区役所」停
西へ100m

「浄心町」停
南へ200m

お気軽にお問い合わせ下さい

西区社会福祉協議会 西区花の木二丁目18番1号
TEL532-9076 FAX532-9082
ホームページアドレス <http://www.nishiku-shakyo.jp> Eメール nishiVC@nagoya-shakyo.or.jp

赤い羽根共同募金

平成22年度にお寄せいただいた募金は、次のような福祉事業に役立てられています。(平成23年度事業予定)



おとしよりのために
【1,750,000円】

- ・高齢者給食サービス事業
- ・学区敬老会・敬老事業
- ・・・など

地域福祉推進のために
【3,550,849円】

- ・ふれあいいきいきサロン事業・地域福祉推進協議会活動・・・など

子どもたちのために
【2,138,000円】

- ・子ども会への助成・保育園事業への助成・子育て支援事業・・・など

歳末たすけあいに
【382,783円】

- ・寝具クリーニングサービス事業
- ・・・など



障害のある方のために
【475,000円】

- ・障害児・者団体への助成
- ・・・など



平成23年度ボランティア・NPO応援助成

★このように助成事業が行われています



屋根神文化フォーラムの「屋根神ウォーク」視覚障がいの方と一緒に西区の町並みを楽しみました。



西区ボランティア連絡協議会の「はじめてみよう!ボランティア」楽しみながらボランティアについて学びました。

昨年度から始まったこの事業は、赤い羽根共同募金を財源に、西区のボランティア・NPO法人が取り組む地域福祉活動を支援し、地域福祉活動の活性化を目的としています。

今年度は7団体から応募があり、審査の結果、下表のように助成されました。

| 団体名 | 助成金額(円) | 助成内容 |
|----------------|---------|---|
| 屋根神文化フォーラム | 30,000 | 障がい者にも参加を呼びかけ、区内の屋根神を紹介する「屋根神ウォーク」開催経費 |
| 健寿会 | 50,000 | 高齢者レクリエーション運動の実技指導者養成のための学習会開催経費 |
| 西区ボランティア連絡協議会 | 50,000 | 新たなボランティア発掘のためのボランティア入門講座開催経費 |
| 点訳ボランティアぶれいる | 50,000 | 点字学習のための辞典類と点字教室等で使用する印刷機及び文具類 |
| なごやに防災ボランティアの会 | 50,000 | 防災講座等啓発活動の場で使用するパソコンとプロジェクター、資料作成用のラミネーター |
| Satti&Shin | 31,500 | 高齢者施設等での演奏活動に使用するための、音域の広いオカリナ |
| 音訳ボランティアはなのき | 47,860 | 視覚障がい者用の音訳テープを効率的に録音し、より聞きやすい音を届けるための機材 |

いきいき支援センターからのお知らせ

いきいき支援センターでは、地域の高齢者やご家族の身近な相談窓口として、健康・福祉・介護などのご相談に応じています。

「こんな場合、どこに相談したらいいのかしら?」と思ったら、いきいき支援センターへご相談ください!



最近足腰が弱ってきたみたい。
保健師さんから介護予防の事業があるって聞いたけど?

お話しを伺いながら、個々の状況に応じて、名古屋市で行われている介護予防事業への参加をご提案します。



一人暮らしの親のことが心配です。介護保険の手続きはよくわからなくて・・・
どんな支援が受けられますか?

介護保険制度について、わかりやすくご説明します。また、介護や支援が必要な方が行う区役所への申請手続きをお手伝いいたします。



*介護予防事業は、介護を必要とする状態になることを未然に防ぐことを目的として実施されるもので、要介護・要支援認定を受けていない方が対象です。

*相談窓口は住所地で北部と南部に分かれていますので、詳しくは下記をご覧ください。

事業のご案内

「認知症家族教室」

認知症の高齢者を介護しているご家族向けに、月1回ずつ全6回で介護の方法や介護保険制度の紹介、介護者同士の交流を行います。(事前申込必要。11月以降からの参加も可能です。)

| | | |
|------|-----|----------------------------------|
| 日 時: | 南 部 | 10/26、11/22、12/28、1/25、2/22、3/28 |
| | 北 部 | 10/26、11/16、12/21、1/25、2/22、3/28 |

午後1時30分～3時30分

場 所: 各いきいき支援センター

「も～やっぴ福祉フェスティバル」

～認知症と成年後見制度を知ろう～

日 時: 平成24年2月18日(土) 午後1時30分から

場 所: 西区役所 2階講堂 認知症対策のお話と成年後見制度についての講談
その他4階、5階でも相談コーナーや喫茶コーナーを予定

参加費は共に
無料です

西区南部いきいき支援センター

(天神山・菊井・浄心中学校区にお住まいの方)

電話 532-9079 FAX 532-9020

西区花の木2-18-1 西区役所等複合施設5F 西区在宅サービスセンター内

西区北部いきいき支援センター

(平田・山田・山田東・名塚中学校区にお住まいの方)

電話 505-8343 FAX 505-8345

西区市場木町157 パークサイドなかしま1階

大好きだった、おもちゃが動かない。捨てるのはもったいない。
おもちゃ病院で修理してもらおう !!

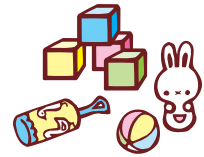

| | | |
|-------|--|--|
| 場 所 | 児玉コミセン 524-0935 こだまっ子 西区児玉2-4-10 | 山田図書館 503-5340 西区役所山田支所(3階) 西区八筋町358-2 |
| 診 察 日 | 毎月第3金曜日 9時半～11時半 | 毎月第3日曜日 10時～13時 |
| 治 療 費 | 原則無料ですが部品を買って取り替えた時と使用した交通費、通信費の実費を頂きます。 | |



連絡先 TEL 531-6210 杉本 貞夫



※遊び方の説明書、箱、壊れた部品、破片などを捨てずに、おもちゃと一緒に持ち下下さい。修理が早く出来ます。
※子どもが大きくなって、いらなくなったおもちゃは、ゴミとして捨てないで児玉おもちゃ病院へお持ち下さい。養護施設、おもちゃ図書館へ寄贈します。
修理不能な品物は補修部品として利用します。

名古屋市高齢者はつらつ長寿推進事業 (いきいきくらぶ) 参加者追加募集

- ・対象となる方 市内にお住まいの65歳以上の方で会場まで一人で通える方
- ・場所と時間、募集人数 下記表をご覧ください
- ・内 容 ◆健康体操 ◆手芸・工作 ◆ゲーム
◆ミニ講座 など、体と頭と心を動かす楽しいプログラム
- ・参加費 無 料
※ただし材料費等別途徴収する場合があります。

| 曜日 | 時 間 | 会 場 | 参加募集人数(名) |
|----|-------------|--------------|-----------|
| 月 | 10:00～12:00 | 榎コミュニティセンター | 9人 |
| 火 | 13:30～15:30 | 比良コミュニティセンター | 1人 |
| 木 | 9:45～11:45 | 江西コミュニティセンター | 5人 |

10月3日現在 榎会場17名、比良会場22名、江西会場24名の方が参加されています

・申 込

申込方法：西区社会福祉協議会へ電話(532-9076)により申込み。
※定員になり次第募集を終了いたします。

会場見学・お試参加大歓迎です。お気軽にお問い合わせ下さい。お待ちしております。



西区障害者地域自立支援協議会が、障がい者の啓発を目的としたイベントを開催予定です。

日 時

平成24年2月25日(土)

内 容 (予定)

- ・人形劇・ペリーダンス
- ・音楽演奏・その他

★お子様と一緒にご家族で楽しめるイベントです。お楽しみに!

西区障害者地域自立支援協議会とは???

「西区障害者地域自立支援協議会」は、障がいのある方にかかわる人や組織のネットワークで、現在、区役所、保健所、障害者地域生活支援センター、社会福祉協議会、障害者施設、福祉サービス事業所などで構成されています。障がいをお持ちのご本人、ご家族、地域にお住まいの方々も、安心して暮らせる地域づくりを目指しています。

お知らせ「第17回 西区ボランティアのつどい」

日 程：平成24年3月10日(土)

会 場：西区役所講堂、5階在宅サービスセンター

内 容：活動紹介、体験コーナー、授産製品の販売等(予定)
楽しい内容を計画中です!!

ご寄附 ご協賛ありがとうございました

平成23年6月～9月末日現在

現 金：¥494,800円

物 品：かもめーる500枚 雑巾・タオル162枚

〈寄 附〉

〈団 体〉 株式会社中京自動車学校
株式会社浦野設計
郵便事業株式会社名古屋支店 西区仏教会
トラストネット
イオンテール株式会社名古屋ワンダーシティビル

〈福祉ふれあい'11協賛〉

法 人 株式会社中京自動車学校
株式会社浦野設計
団 体 名古屋ウエストライオンズクラブ
名古屋西区遊技場防犯組合

(順不同・敬称略)

皆様からいただきました寄附金等は、西区の地域福祉の推進に活用させていただきます。
お祝い事や香典返しなどにかえてのご寄附もお待ちしております。あいさつ状の作成など、ご相談に応じて行っております。