

編集・発行

NO.

社会福祉法人 名古屋市西区社会福祉協議会

令和2年2月発行

88

サロン発表会の様子

ふれあいネットワーク

ふくし西

第3回 も～やっこ安心フェスティバル ～わがまちまるごと 支えあい～ を開催しました。

11月24日に、『第3回 も～やっこ安心フェスティバル ～わがまち まるごと 支えあい～』をイオンタウン名西にて開催しました。このイベントは、*地域包括ケアシステムを西区の皆さまへ周知するために開催しておりますが、今年は延べ786名の方にご参加いただきました。

(*高齢者が人生の最期まで住み慣れた地域で自分らしい暮らしを続けるために必要な支援体制)

2階フロアでは、店内で迷っている高齢者役の方が店内を歩き、来店者が声かけを体験する「はいかい高齢者おかえり支援事業“模擬訓練”」を実施し、お子様から高齢者まで多くの方にご参加いただきました。2階まちコミホールでは、「フレイルへの挑戦!～加齢による衰えや健康障害を防ごう～」というテーマで講演を行い、「大変良かった」との声を多くいただきました。

また、同時開催で「サロン発表会」も行われました。サロン発表会では西区内のサロンをはじめとした地域住民の方に日頃練習している歌を披露していただきました。多くの方に見ていただき、中には歌っている姿に感動されているご家族もいました。

当日ご参加いただいた皆さま、ご協力ありがとうございました。

今号の内容

- ・『第3回 も～やっこ安心フェスティバル ～わがまちまるごと 支えあい～』を開催しました。…P.1
- ・西区社会福祉協議会からのお知らせ ……P.2～3
- ・いきいき支援センターからのお知らせ ……P.3
- ・事務局だより ……P.4

お気軽にお問い合わせください

西区社会福祉協議会

〒451-8508
西区花の木二丁目18番1号
西区役所等複合施設5階

TEL 532-9076 FAX 532-9082

Eメール nishiVC@nagoya-shakyo.or.jp

http://www.nishiku-shakyo.jp

月曜日から金曜日
8:45～17:30
(祝日・休日・年末年始を除く)

ホームページをご覧ください! お役立ち情報いっぱいです。

名古屋市西区社会福祉協議会

検索

交通のご案内

地下鉄

- ・「浄心」駅
4番出口
南西へ150m
- ・「浅間町」駅
4番出口
北西へ600m

市バス

- ・「西区役所」停
西へ100m
- ・「浄心町」停
南へ200m

駐車場有り

回覧

この広報誌は皆さまの賛助会費でつくられています。

1



あそぶの大好き えがおが大好き にしじどうかん

児童館は0歳から18歳までの子どもとその保護者を対象にした施設です。

じどうかんまつり

日時 **3/8日** 10:30~14:30

対象 幼児~小中高年生 ※幼児は要保護者同伴
費用 無料(模擬店のみ有料・一部前売りあり)
場所 名古屋市西児童館 ※雨天決行

申込
不要

ゲームコーナー、模擬店、工作コーナーなどで楽しく遊べます。スタンプラリーも行います。スタンプを集めると素敵なものが貰えるかも…

ぜひお友達を誘って遊びに来てください。幼児さんも保護者の方と一緒に参加いただけます。

※模擬店メニューはアレルギー対応していません



今年も子どもスタッフ「キッズボランティア」を募集して行います。



令和元年 じどうかんまつりの様子

第1弾 風船カーを作ろう!

株式会社ラジックさんとの共催企画「未来のものづくりを支える活動」の一環として、今回は風船カーを作ります。じどうかんまつりの中での企画となります。

日時 **3/8日**
10:30~14:30

対象 小中高年生

無料



春休み企画

第2弾 みんなであそぼう!

子ども会ボラさんと、ゲームや集団遊びを楽しみます。

日時 **3/25水**
14:00~16:00

対象 小学生

その他 スポンなど動きやすい服装でお越しください。



無料
自由参加

所在地：西区花の木二丁目10-7 TEL 521-7382 FAX 508-6689

西児童館についての詳しい情報はホームページをご覧ください▶

名古屋市西児童館

検索

おいでませ!! 天神山福祉会館へ

●天神山福祉会館は市内にお住いの60歳以上の方にご利用いただけます。はじめてご利用いただく際には、お住いの区の福祉会館で、上記の条件が証明できる書類(免許証・健康保険証等)をご提示いただき、「利用証」を作成願います。

天神山サロン

親交を深め
楽しく教養を磨き
健康的に
レクリエーションを
楽しむ場所



自由参加
無料

体操・オモシロ講話・
ビンゴゲーム・歌う会・
喫茶サービスなど
盛りたくさん用意して
おります。



会館利用が初めての方もまずは、「天神山サロン」から参加してみてください。

日時 毎月 第2・4月曜日
10:00~12:00

高齢者だからと言って家に閉じこもってはいませんか?楽しくイキイキ出来ること一緒に探しましょう!!

思い立ったらすぐに参加出来る自由参加講座特集!!

土曜日体操

名物講師の軽快なトークで
軽運動をして、
楽しく仲間づくり

日時 毎月 第2・4土曜日
10:30~11:30



ボイストレーニング

発声練習を通して
呼吸法や歌うコツを
学びましょう

日時 毎月 第3土曜日
10:30~11:45



ピンポン教室

初めての方・初級者の教室です。
女性講師の熱血指導で
チャレンジ卓球

日時 毎月 第2・4月曜日
13:00~15:00



その他 歌声広場・カラオケ交友会・上映会・単発講座 と魅力的なラインナップです。

所在地：西区花の木三丁目 18-12 TEL 531-0023 FAX 521-3369

天神山福祉会館についての詳しい情報はホームページをご覧ください▶

天神山福祉会館

検索

いきいき支援センター **もの忘れのある方やご家族のために** 令和2年度上半期日程

お申し込みについて

- 各事業とも参加費は **無料** です。
- 会場は各いきいき支援センターです。
- お申し込みは下記まで

家族教室

できれば5回参加できる方。
(すべて参加できる方が役立つと思います)

**認知症高齢者を
介護するご家族**

時 間 13:30~15:30

回	南部いきいき支援センター	北部いきいき支援センター
1	4月22日(水)	4月23日(木)
2	5月20日(水)	5月28日(木)
3	6月24日(水)	6月25日(木)
4	7月22日(水)	7月30日(木)
5	8月26日(水)	8月27日(木)

家族サロン

時 間 13:30 ~ 15:30

**認知症高齢者を介護するご家族
認知症高齢者の介護経験のある方**

	南部いきいき支援センター	北部いきいき支援センター
	4月 8日(水)	4月 9日(木)
	5月13日(水)	5月14日(木)
	6月10日(水)	6月11日(木)
	7月 8日(水)	7月 9日(木)
	8月12日(水)	8月13日(木)
	9月 9日(水)	9月10日(木)

医師の専門相談

時 間 14:00 ~ 15:30

**認知症高齢者を介護するご家族、
認知症の方ご本人など**

	南部いきいき支援センター	北部いきいき支援センター
	4月21日(火)	4月24日(金)
	5月19日(火)	5月22日(金)
	6月16日(火)	6月26日(金)
	7月21日(火)	7月10日(金)
	8月18日(火)	8月28日(金)
	9月15日(火)	9月25日(金)

予約制
1日2~3名
(1人約30分)

認知症サポーター養成講座

時 間 14:00~15:30

対 象 地域住民の皆さま
(どなたでも参加できます)

●出張での講座もお受けします。

認知症サポーターになると
オリジナルリングが
もらえます!!

認知症サポーターの目印

南部いきいき支援センター

5月21日(木)

9月17日(木)

北部いきいき支援センター

7月15日(水)

11月18日(水)

令和3年3月17日(水)

※毎回同じ内容です。
ご都合の良い日程で
お申し込みください。

天神山・菊井・浄心・名塚中学校区にお住まいの方

いきいき支援センターでは

- 介護予防に関すること
- 虐待や消費者被害など権利擁護に関すること
- 健康・福祉・介護などの総合的な相談
- 認知症高齢者を介護する家族の支援

など高齢者の皆さまのご相談に応じています。
詳しくは右記のセンターにお気軽にお問い合わせください。

西区南部いきいき支援センター 西区花の木 2-18-1
西区役所等複合施設 5 階
電話 532-9079 FAX 532-9020

分 室 西区菊井 2-2-3
アーバネス菊井ビル 2 階
電話 562-5775 FAX 562-5776

平田・山田・山田東中学校区にお住まいの方

西区北部いきいき支援センター 西区市場木町 157
パークサイドなかしま 1 階
電話 505-8343 FAX 505-8345

ボランティア保険の加入のご案内

ボランティア活動保険

ボランティア活動中・道中のけが、他人にけがをさせたり、物を壊してしまったり等の事故を補償する保険です。
万一の事故に備えてご加入をおすすめします。

保険加入は年度単位となっており、4月からのご加入は3月より窓口にて受け付けいたします。

ボランティア行事用保険

地域福祉活動の一環として行うボランティア活動に関する各種行事における主催者および参加者のけがや賠償責任を補償します。

行事日程の前日(土・日・祝除く、前日受付希望の場合は問合せ先へ事前連絡要)までにお申し込みください。



問合せ先 西区社会福祉協議会 TEL 532-9076 FAX 532-9082

令和元年度
赤い羽根共同募金実績報告

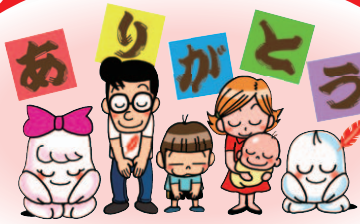

10,219,972円 (12月31日現在)

10月1日から「赤い羽根共同募金」運動が行われました。今年度も西区の皆さまのあたたかいお気持ちにより、多くのご協力をいただきましたことを、心よりお礼申し上げます。

皆さまからお寄せいただきました募金は、来年度、西区内の高齢者・障がい者・児童等、地域福祉事業の貴重な財源として活用させていただきます。名古屋市区共同募金委員会 会長 堀場 光二

赤い羽根共同募金機能付き
自動販売機が設置されています!

今回、西区内で1台新しく設置していただきました。設置にご協力いただいたのは、社会福祉法人なごや福祉施設協会「なごやかハウス名西」様です。募金機能付き自動販売機売上額の数パーセントが赤い羽根共同募金に寄付される仕組みで、気軽に地域貢献ができます。ご興味のある企業・事業所の皆さま、お気軽に本会までご連絡ください。

募金機能付き
自販機(イメージ)



今回設置箇所 なごやかハウス名西様

地域活動福
名塚中学校 3年 高岸 桃愛
愛知県共同募金会 佳作

第71回 赤い羽根協賛 西区共同募金委員会
児童生徒作品コンクール

西区内の小・中学校から、書道の部72点、ポスターの部58点の応募をいただき、応募作品の中から、書道17点、ポスター17点を次のとおり選出いたしました。たくさんのご応募ありがとうございました。

※なお、これらの入選作品は令和元年10月23日(水)~10月29日(火)ヨシヅヤ名古屋名西にて、令和元11月12日(火)~11月14日(木)イオンタウン名西にて、作品展示を実施しました。

は愛知県共同募金会での賞

赤い羽根で
明るいまちを
菊井中学校 3年 山内 沙樹
愛知県共同募金会 佳作

枇杷島小学校 1年 浅野 境斗
愛知県共同募金会 銀賞

共同募金運動
山田中学校 2年 田下 葵
愛知県共同募金会 佳作

赤い羽根募金
浄心中学校 1年 菅原 美月
愛知県共同募金会 佳作

共同募金
城西小学校 6年 加藤 怜奈
愛知県共同募金会 佳作

書道の部 県コンクール推薦作品 (敬称略)

ポスターの部 県コンクール推薦作品 (敬称略)

赤い羽根
大野木小学校 5年 渡辺 彩友
愛知県共同募金会 佳作

は赤い
栄生小学校 4年 野々部 莉来
愛知県共同募金会 佳作

んぼき
児玉小学校 3年 岩永 愛良
愛知県共同募金会 佳作

赤い羽根
山田中学校 1年 大原 風染羽
愛知県共同募金会 佳作

心の中心
浄心中学校 1年 今枝 鈴
愛知県共同募金会 佳作

赤い羽根
庄内小学校 6年 角谷 呼春
愛知県共同募金会 佳作

赤い羽根
浮野小学校 5年 洲口 心杏
愛知県共同募金会 佳作

思いやり
城西小学校 2年 猪飼 琴葉
愛知県共同募金会 佳作

山田東中学校 3年	原 田 暉 梨	稲生小学校 5年	村 瀬 さくら
菊井中学校 3年	宮 木 郁 美	榎小学校 5年	祖父江 友 理
浄心中学校 2年	市 野 由 唯	枇杷島小学校 4年	河 合 美 袖
山田中学校 4年	古 田 紗 織	上名古屋小学校 4年	表 美 緒
山田小学校 6年	脇 田 滯	なごや小学校 3年	日比野 紅 花

西区
入選作品

浄心中学校 3年	工 藤 悠 良	栄生小学校 6年	宇都宮 日 莉
平田中学校 2年	井 筒 琴 子	浮野小学校 5年	長 井 美 有 咲
山田東中学校 2年	山 田 哲 誠	なごや小学校 3年	奥 村 優 月
山田中学校 1年	足 立 莉 子	比良小学校 2年	村 上 幹 太
中小井小学校 6年	木 原 野 乃 香	山田小学校 1年	岡 太 希

※作品写真は、撮影の都合上見えにくい部分がございます。また、氏名の旧字体の一部に対応しておりません。何卒、お込みおきくださいますようお願いいたします。

ご寄附
ご協賛

ありがとうございました

令和元年9月~令和元年12月末日現在
現金: 250,000円

寄 附

- ・西区地域女性団体連絡協議会
- ・匿名(個人)1名 (順不同・敬称略)
- ・八和会

皆さまからいただきました寄附金等は、西区の地域福祉の推進に活用させていただきます。お祝い事や香典返しなどにかえてのご寄附もお待ちしております。あいさつ状の作成など、ご相談に応じて行っております。よろしくお祈りいたします。